# Le Mag de Carnot

**N°1** décembre 2018

**L'UEE Carnot vous présente son nouveau journal et vous souhaite un**

## Un chapiteau s'est installé à Lescout par Mathieu

Un accord s'est fait entre Lescout et Circa pour installer un chapiteau à l'ITEP pour le 31ème festival de cirque actuel qui se déroule tous les ans à Auch pendant les vacances de Toussaint. On a demandé à la classe inclusion de faire une affiche de publicité pour les spectacles du chapiteau de Lescout. Sur les groupes 3 et 4, des enfants ont aussi participé au montage du chapiteau. On est allé voir un spectacle qui s'appelle Face nord. On est aussi allé voir des spectacles de plusieurs écoles de cirque à Auch et c'était cool! La classe inclusion fait cette année une activité liée au cirque avec le Pop Circus à Auch. La première séance s'est bien passée :« On a fait du trapèze, on a monté un mât et c'était trop bien !! »

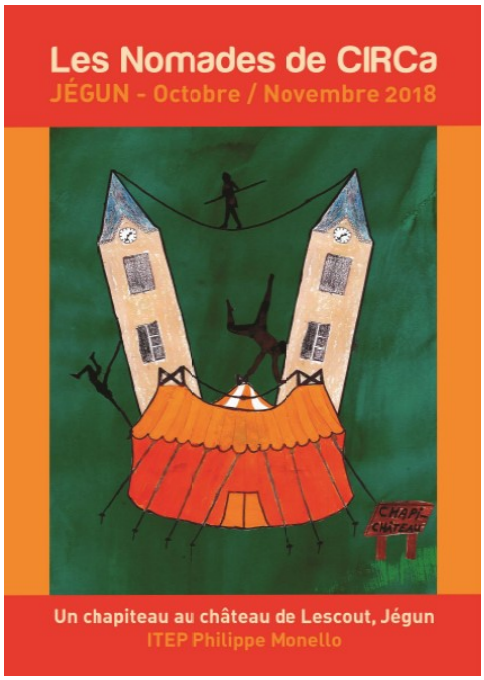


## Mon stage à la mairie de Jégun par Morgan

Depuis 15 jours le mardi matin j'ai commencé ce stage à la mairie de 8h00 à 12h00. Il va durer environ deux mois. Je m'occupe des espaces verts. Le premier mardi, j'ai travaillé avec Thierry, un employé municipal, j'ai taillé une haie avec un taille-haie. J'ai ramassé de l'herbe avec une fourche. Le deuxième mardi j'ai aidé Mickaël à l'entretien du cimetière. Ce stage me plait beaucoup.

## Sommaire


- page 1 Cirque à Lescout, Stage à la mairie de Jégun
- page 2 le hockey, Coin Lecture, photos mystères
- page 2 jeu des 8 erreurs
- page3 Suite Cirque à lescout, Commodore 64
- page 4 Recette, Ma vie à Carnot, Solution des jeux

## Le hockey par Morgan

Le mercredi 10 octobre, certains jeunes du groupe 3 et du groupe 4 sont allés à Monferran-Savès pour faire un match de hockey. Le hockey est un sport d'équipe dont les règles rappellent celles du football. Ce sport consiste à faire passer une balle entre deux poteaux avec une crosse plate au bout. Les équipes étaient constituées de 6 personnes avec des attaquants et des défenseurs. Il y a eu 3 matchs contre les équipes de l'IMPRO de Pages, l'IMPRO de Pauilhac et l'ESSOR de Monferran-Savès. Cette journée sportive a été bien agréable et il nous tarde de recommencer entre jeunes sportifs.

## Coin lecture de Morgan et Tristan

Lundi 19 novembre, j'ai lu un livre dans la classe de Lina (classe des petits). Pour cela, je suis allé à la bibliothèque d'Auch avec Marjorie et j'ai choisi un album qui s'appelle **Au-delà de moi**. Je l'ai choisi parce qu'il est facile à lire et parce que je le trouvais intéressant pour les petits. Il fait découvrir aux enfants leur environnement. **Morgan**

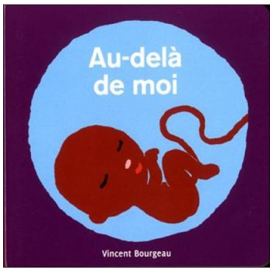


J'ai emprunté une BD au collège Carnot : « les légendaires ». J'aime cette bande dessinée parce qu'il y a de l'action. Elle raconte les combats de guerriers contre des démons. L'auteur est Patrick SOBRAL. Je la conseille à tout le monde. **Tristan**

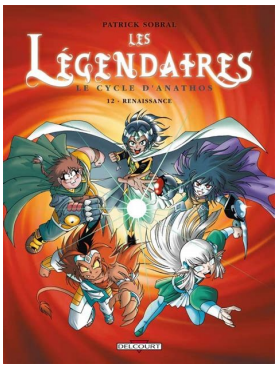


**Les photos mystères de Mathieu… où ont-elles été prises ?**

## Le jeu des 8 erreurs de Tristan

## Un chapiteau à Lescout, suite...

### On parle de nous sur La dépêche

***Voici une photo et un extrait d'article paru le 12 octobre dernier sur le journal « La Dépêche » :*** Comme chaque année, le festival du cirque actuel investit une commune du Gers. Pour cette édition, un chapiteau a été monté à Jégun, L' Institut thérapeutique éducatif et pédagogique (Itep) Philippe-Monello et CIRCa, partenaires depuis une dizaine d'années, s'associent cette année pour proposer plusieurs spectacles lors du festival du Cirque actuel au château de Lescout à Jégun. Ce partenariat se prolongera après le festival dans le chapiteau spécialement monté pour l'occasion. Ce sont même les élèves de l'ITEP qui ont réalisé l'affiche de ces «Nomades de CIRCa».Pour Mathieu, 14 ans, «le cirque offre beaucoup de possibilités en termes de dessin, pour faire diverses affiches.» Ce jeune homme qui s'inspire de modèles avant de laisser aller son imagination a réalisé les acrobates qui dansent sur le chapiteau de l'affiche. Marjorie Fourteau, l'enseignante explique : «C'était aussi un bon exercice de géométrie. Neuf élèves partici-

## Les mots mêlés de Julie

| | | | | | | | | | | | |
|---|---|---|---|---|---|---|---|---|---|---|---|
| M | R | H | I | N | O | C | E | R | O | S | E |
| C | Z | W | Z | B | S | N | D | P | H | P | U |
| G | H | P | C | G | I | R | A | F | E | N | A |
| L | E | O | P | A | R | D | W | Ç | H | X | E |
| K | K | L | J | X | M | Q | D | A | N | L | M |
| A | F | E | A | N | T | I | L | O | P | E | A |
| Z | E | M | A | T | O | P | O | P | P | I | H |
| E | L | E | P | H | A | N | T | B | X | P | C |
| D | R | O | M | A | D | A | I | R | E | H | Ç |
| M | T | B | N | O | E | R | G | I | T | V | U |
| X | X | Q | E | T | S | G | L | I | O | N | T |
| Y | G | O | R | I | L | L | E | R | B | E | Z |

## Le Commodore 64

par Mathieu

Le Commodore 64 est un micro-ordinateur basé sur le jeu vidéo sorti en Août 1982. Il faisait partie des premiers ordinateurs grand public bien avant le tout premier mac ou Windows. On pouvait acheter des accessoires comme un lecteur de cassette audio où étaient stockés des jeux, mais aussi un lecteur de disquettes (c'était aussi le début du piratage) .J'avais envie de vous présenter cet ordinateur/console car c'était un des ancêtres de nos consoles et ordinateurs actuels.

Voici la machine

Et l'écran cathodique

## La rubrique cuisine de Julie : Les œufs pourris

J'avais proposé cette recette au journal pour Halloween car j'en avais envie, mais on se rapproche de Noël…Et comme je n'ai pas trouvé d'autres recettes, et que tout le groupe a trouvé que celle-là était vraiment rigolote, on l'a gardée !

Préparez des **œufs durs**, pelez-les et coupez les en deux. Préparez ensuite une **mayonnaise** à laquelle vous rajouterez 1 à 2 gouttes de **colorant alimentaire** vert ou bleu. Placez la mayonnaise verte sur les demi œufs durs. Découpez ensuite des **olives noires** en deux et en petites lamelles pour en faire de petites araignées que vous déposerez par dessus la mayonnaise.

## Ma vie à Carnot par Morgan

Je fais partie du pôle inclusion de Carnot. Grâce à cela j'ai pu améliorer mon comportement et scolairement j'ai fait des progrès. Ce pôle permet une inclusion scolaire à l'extérieur de Lescout. J'ai ainsi pu faire une visite de L'IMPRO de Pauilhac. Si tout va bien, je ferai une observation sur une semaine en février et peut-être que j'y serai admis en septembre 2019. En attendant, je continue à être au collège le mardi après-midi et le jeudi matin. Les repas sont bons. J'ai également pu me faire quelques amis dont certains ont intégré Paulhac cette année.
Je préfère être au collège car mes amis sont sympas avec moi. Je joue et je mange avec eux et je travaille bien.

## Solutions des jeux

### Solutions des mots mêlés

| | |
|---|---|
| HIPPOPOTAME | ANTILOPE |
| RHINOCEROS | GIRAFE |
| LION | ZEBRE |
| TIGRE | ELEPHANT |
| CHAMEAU | GORILLE |
| DROMADAIRE | LEOPARD |

### Les 8 erreurs

### Les photos mystères de Lescout